

CONCIENCIA *por el* PLANETA



Materiales del proyecto

LUNES
13 de Mayo
2024



LÁMINA

Medio Ambiente

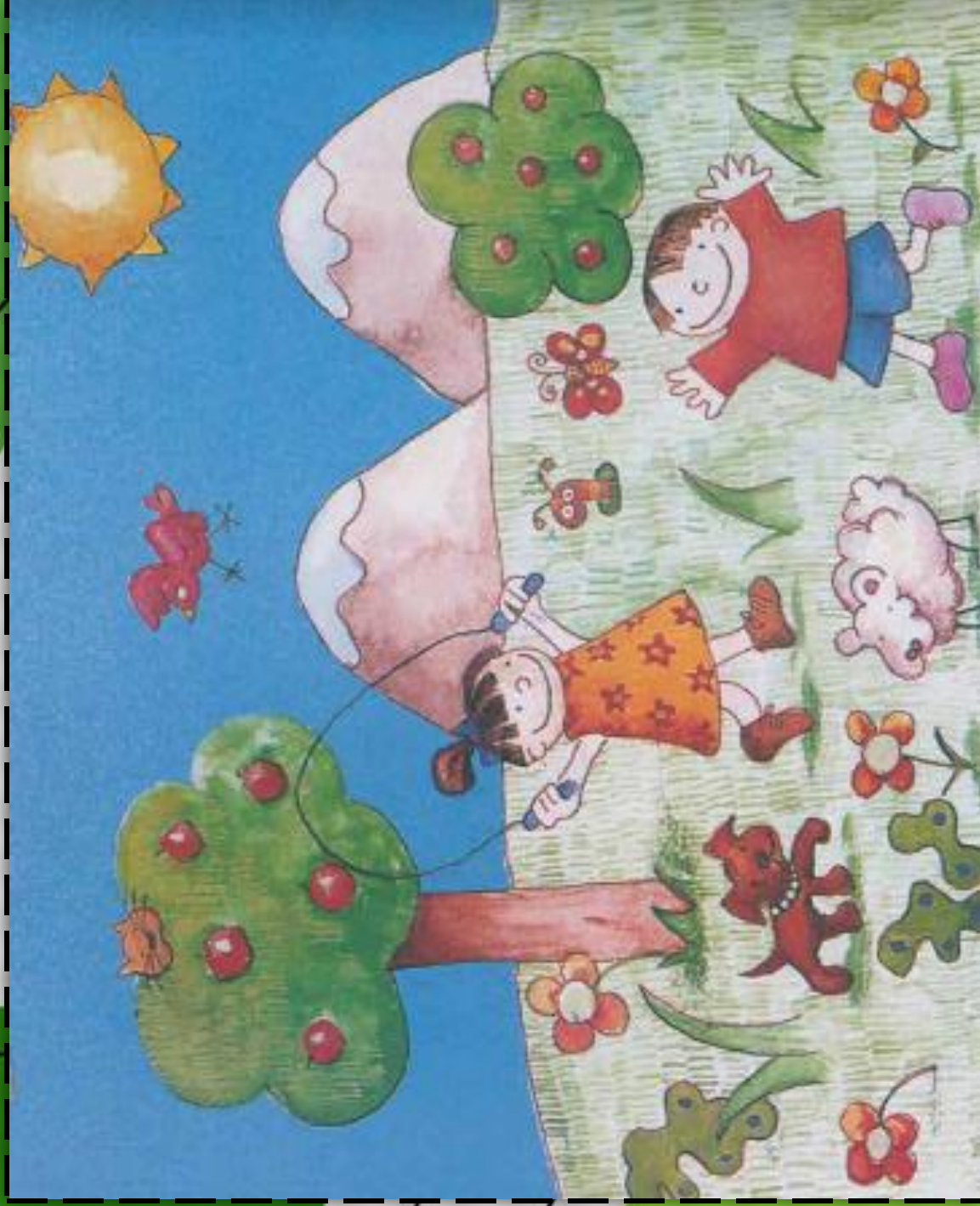

El ambiente está formado por suelo, agua, sol y aire. Gracias a estos elementos existe la vida sobre la Tierra. Cuando decimos “naturaleza” estamos hablando del ambiente, con todos los seres vivos: personas, plantas y animales. También forman parte de la naturaleza los elementos no vivos: piedras, las rocas, la arena o el agua de los ríos, lagos y mares.

IMÁGENES

Seres vivos y
NO VIVOS



BACTERIAS

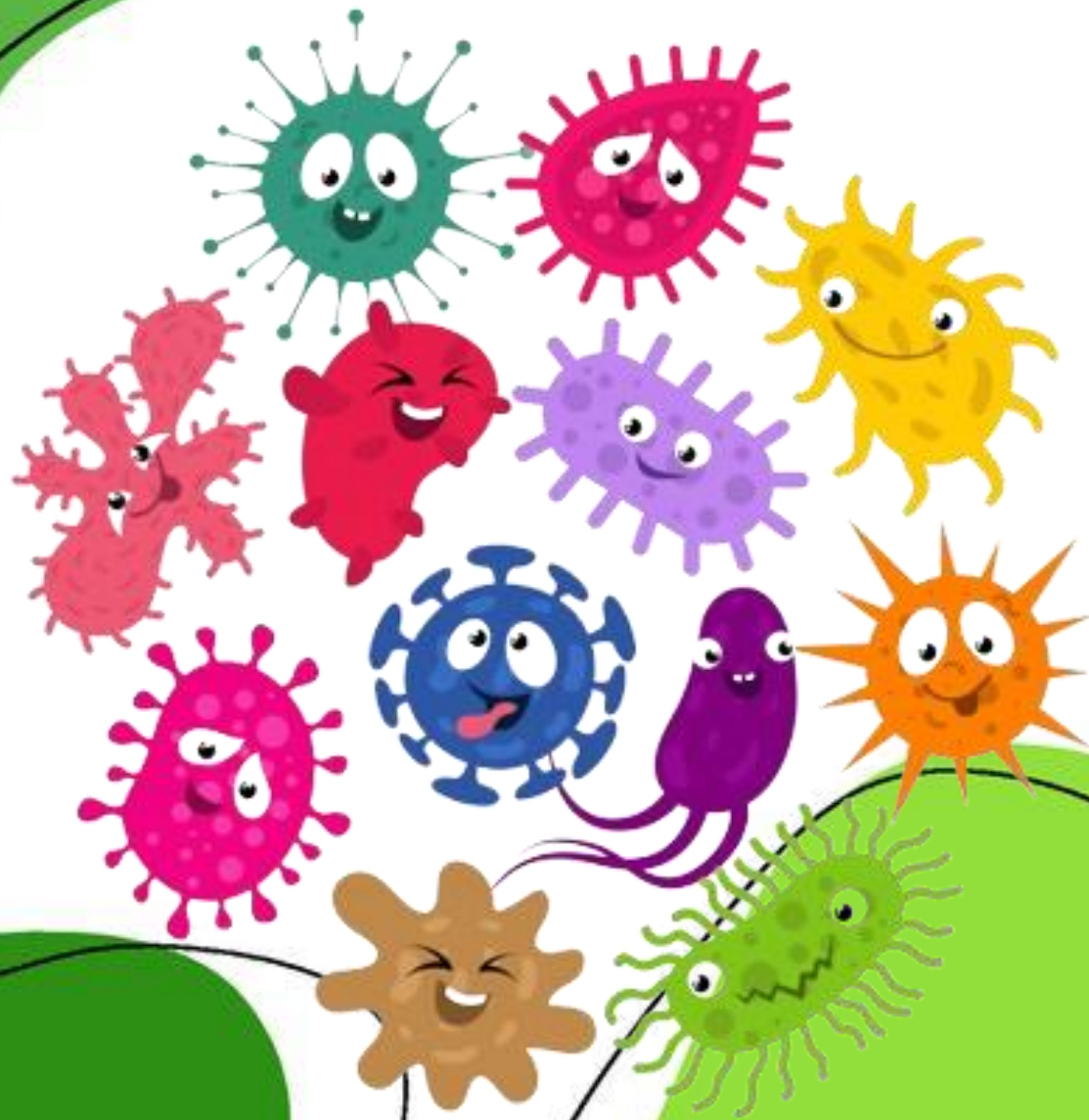

ÁRBOLES

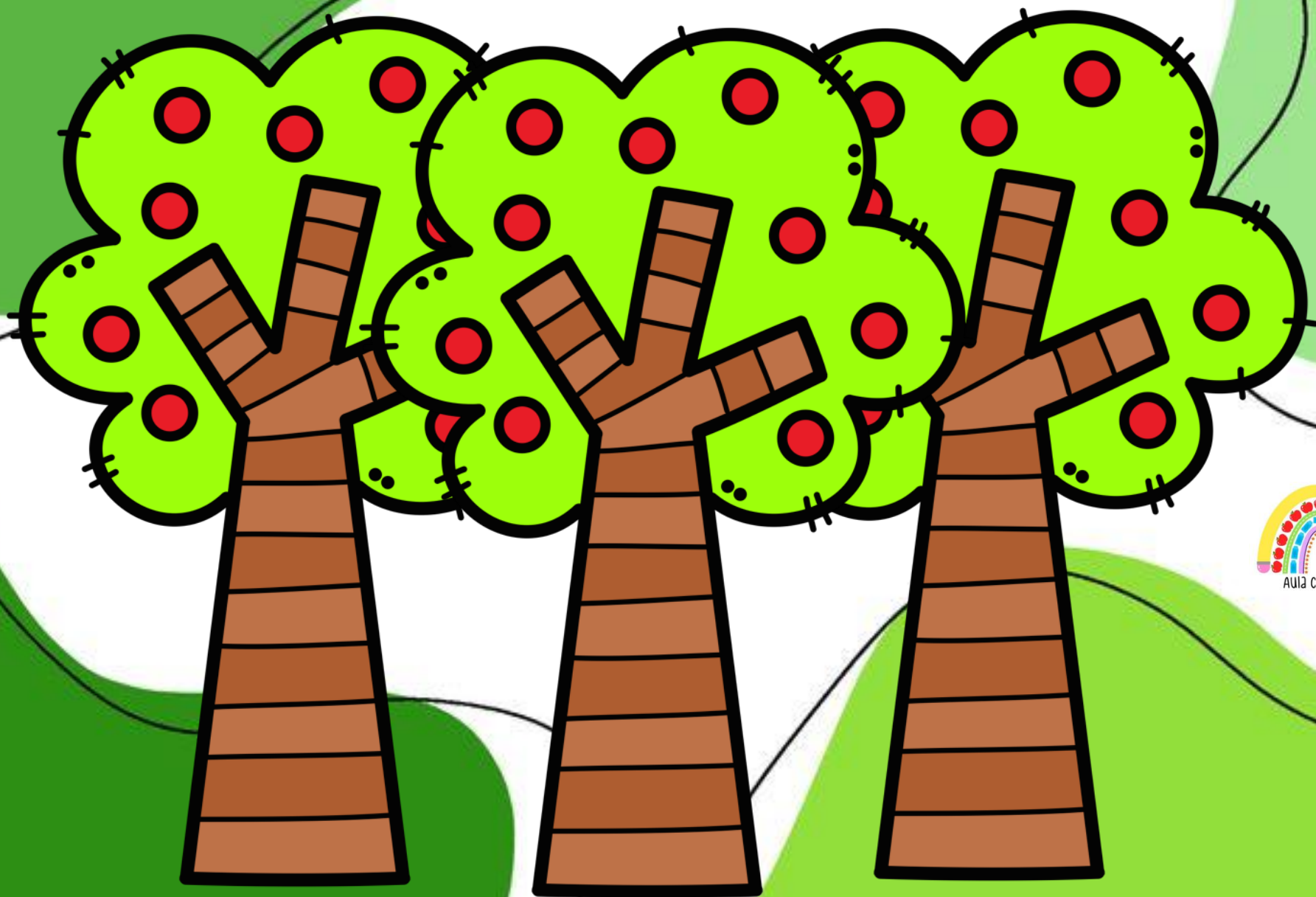

FLORES

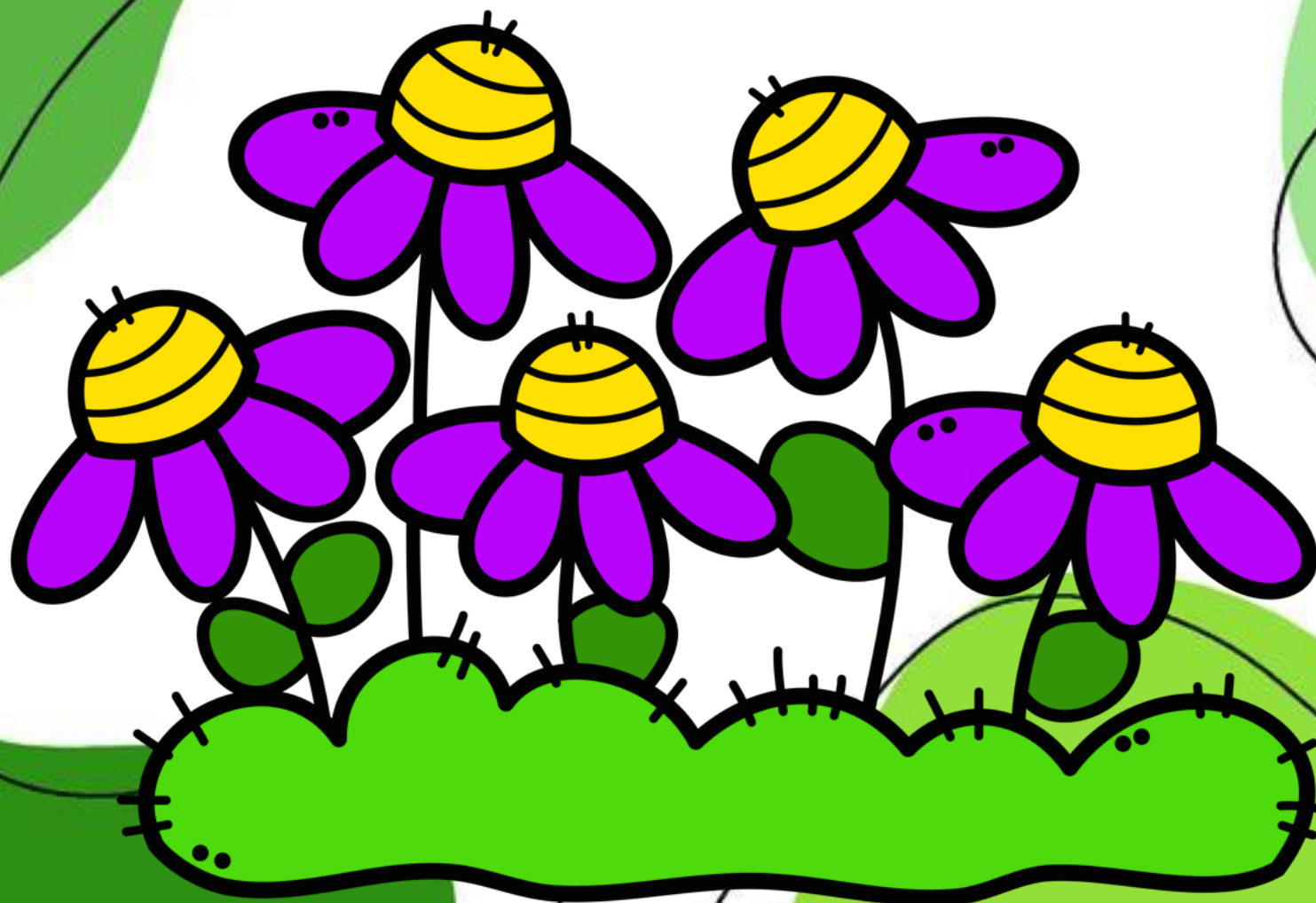

ANIMALES



PERSOÑAS



SUELO



AGUA



ROCAS

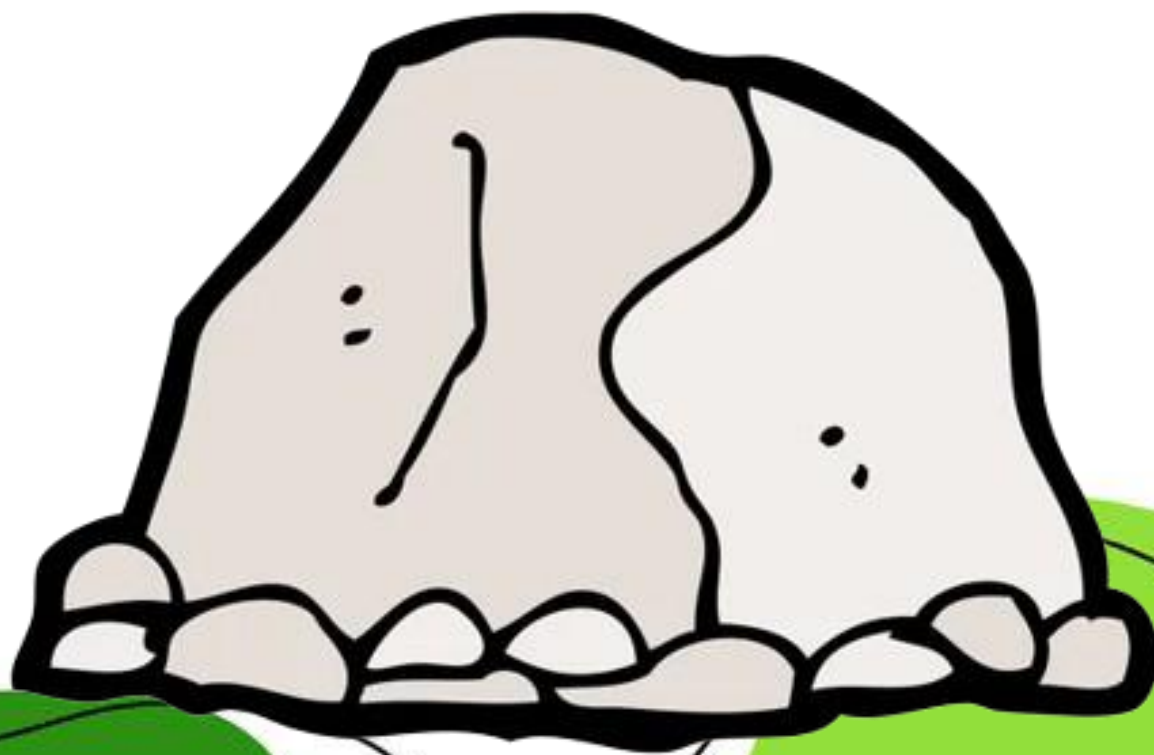

AIRE



LUZ SOLAR



Ficha de trabajo 1



Instrucciones: Con tu maestra y compañeros sal al patio de tu escuela y observa todo lo que hay en el ambiente, mientras lo hacen platicuen sobre aquellos elementos que observan y sus características y mencionen si son seres vivos o no vivos (inertes). Dibuja en el recuadro lo que observaste.

Nombre: _____

Fecha: Lunes 13 de Mayo de 2024

BACTERIAS

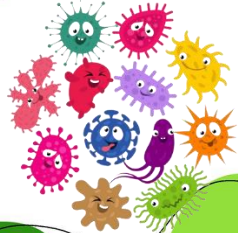

BACTERIAS

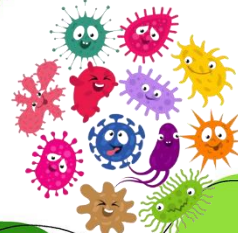

ÁRBOLES



ÁRBOLES



ANIMALES



ANIMALES



PERSONAS



PERSONAS



SUELO



SUELO



LUZ SOLAR



LUZ SOLAR



AGUA



AGUA



ROCAS



ROCAS



CUENTO

Rana de Tres ojos



CLICK EN LA IMAGEN PARA VERLO EN YOUTUBE

Tarea

Ficha de trabajo 2



Instrucciones: En la naturaleza hay distintos paisajes. Los paisajes cambian según sean las plantas, los animales, el agua, el suelo o el clima de las localidades. Hay climas calientes o fríos, húmedos o secos, según la cantidad de lluvia que cae y el calor que se siente.

¿Cómo es el clima de tu localidad?, ¿Llueve con frecuencia?, ¿Hace calor?, ¿Qué plantas y animales viven y cómo se adaptan al clima de tu localidad?, ¿Cómo se visten las personas de tu comunidad?, ¿Cómo construyen sus casas?, ¿Por qué? Dibuja aquí tu paisaje.

Nombre: _____

Fecha: Lunes 13 de Mayo de 2024

MARTES
14 de Mayo
2024





LÁMINIA

Ayuda a dar a la planeta

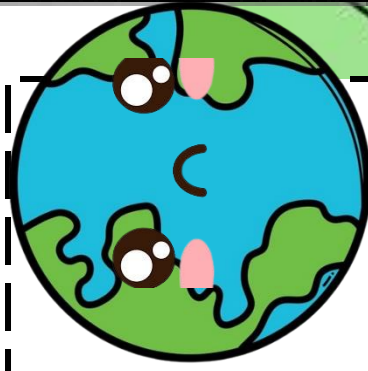
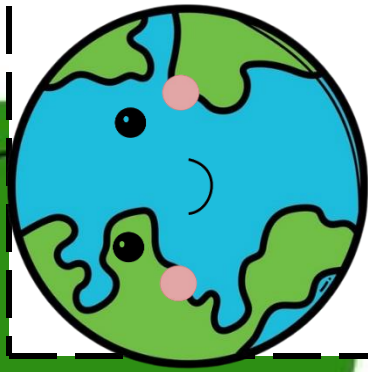

Ficha de trabajo 3



Instrucciones: Dibuja en el recuadro donde se encuentra el planeta feliz, una acción que realices que ayuda al planeta y en el recuadro donde se encuentra el planeta triste, dibuja una acción que realices que perjudica o daña al planeta. Comenta lo que dibujaste con tus compañeros y maestra.

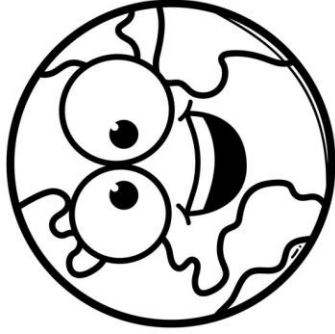

Nombre: _____

Fecha: Martes 14 de Mayo de 2024

CANCION

Aprendamos a cuidar nuestro planeta Tierra



CLIC EN LA IMAGEN PARA ESCUCHARLA EN YOUTUBE

JUEVES
16 de Mayo
2024



VIDEO

Fenómenos naturales | Desastres naturales



CLIC EN LA IMAGEN PARA VERLO EN YOUTUBE

VIDEO

Sismos / Planeta Darwin



CLIC EN LA IMAGEN PARA VERLO EN YOUTUBE

Ficha de trabajo 4



Instrucciones: Ilustra los dibujos. Encierra con un crayón rojo los objetos que debe contener una mochila de emergencia en caso de sismo.

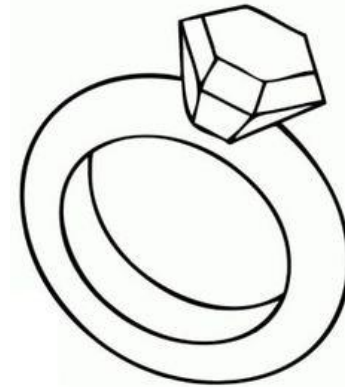
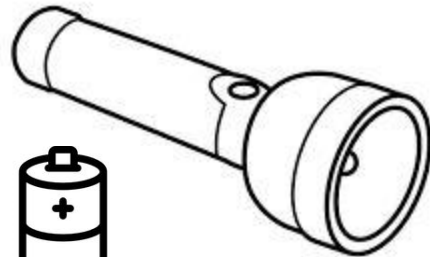
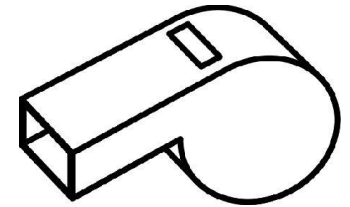
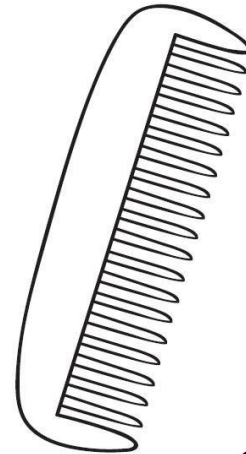
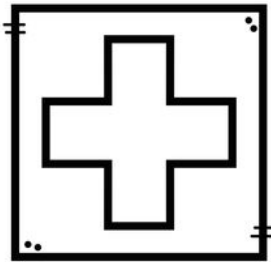

Nombre: _____

Fecha: Jueves 16 de Mayo de 2024

VIERNES
17 de Mayo
2024



CANCION

Aventura en el Volcan



CLIC EN LA IMAGEN PARA ESCUCHARLA EN YOUTUBE

VIDEO

Erupciones volcánicas | Planeta Darwin



CLIC EN LA IMAGEN PARA VERLO EN YOUTUBE



LÁMINA

Partes del volcán

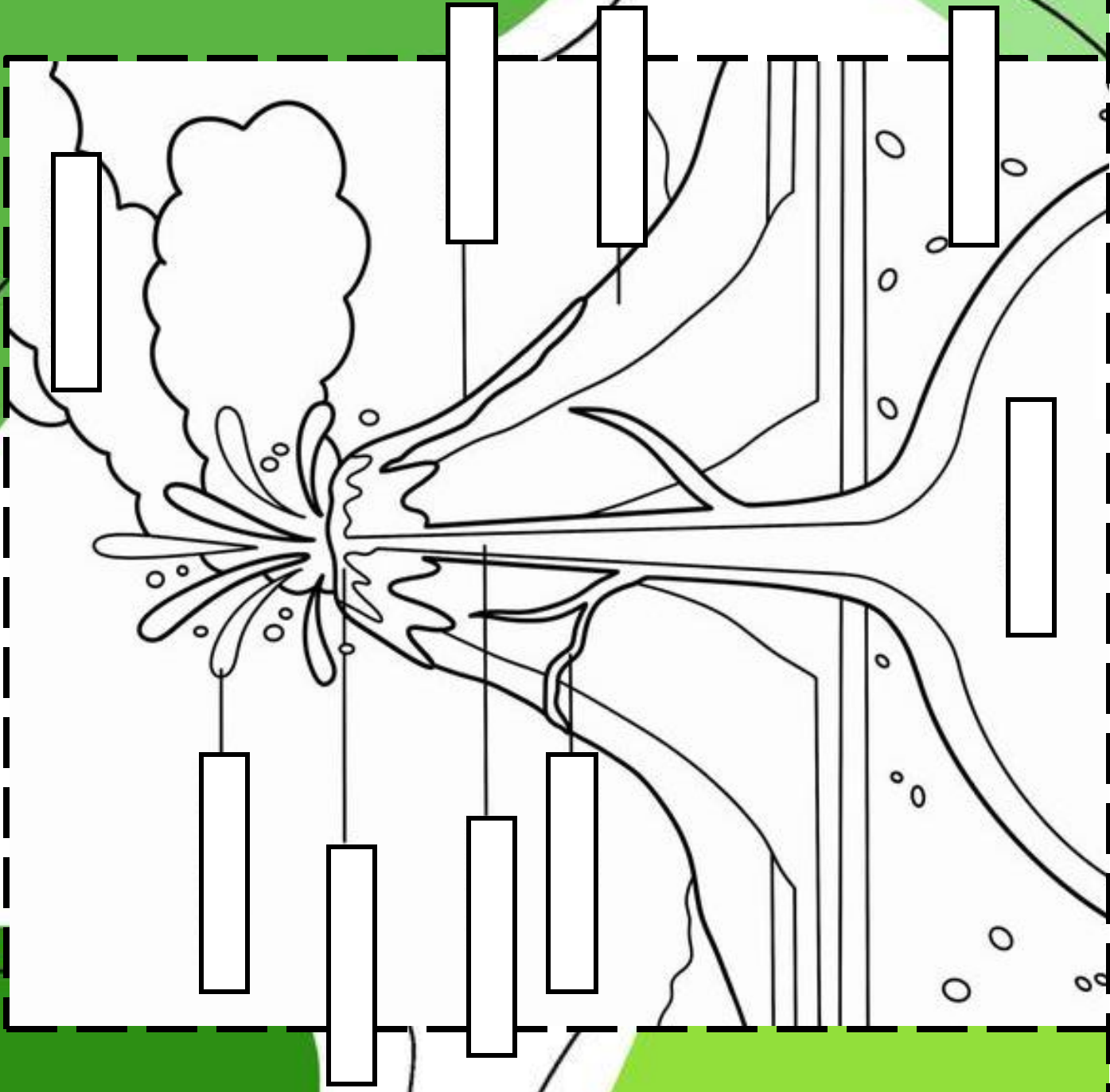

¿Cómo se llama y donde se encuentra el volcán más cercano del lugar dónde vives?

Ficha de trabajo 5



Instrucciones: Ilustra el volcán, con un gotero colócale gotas de pintura roja y amarilla en el cráter, después con la técnica del soplado, sopla las gotitas de pintura y verás como tu volcán hace erupción.

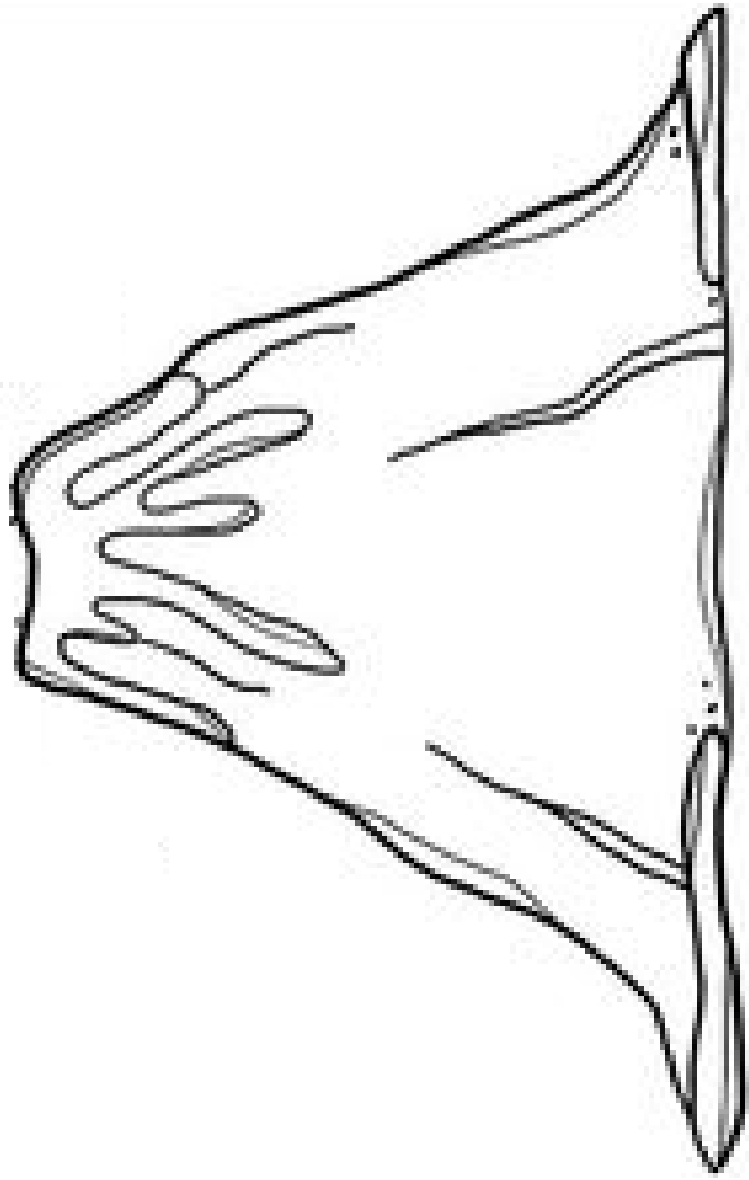

Nombre: _____

Fecha: Viernes 17 de Mayo de 2024

CANCION

El baile del piso es lava



CLIC EN LA IMAGEN PARA ESCUCHARLA EN YOUTUBE

LUNES
20 de Mayo
2024



VIDEO

Los tornados | Por que se forman los tornados



CLIC EN LA IMAGEN PARA VERLO EN YOUTUBE

Ficha de trabajo 6



Instrucciones: Ilustra, recorta y pega el tornado y los objetos, en el lugar donde crees tu que van, según como crees que se vería el paisaje si pasa un tornado.

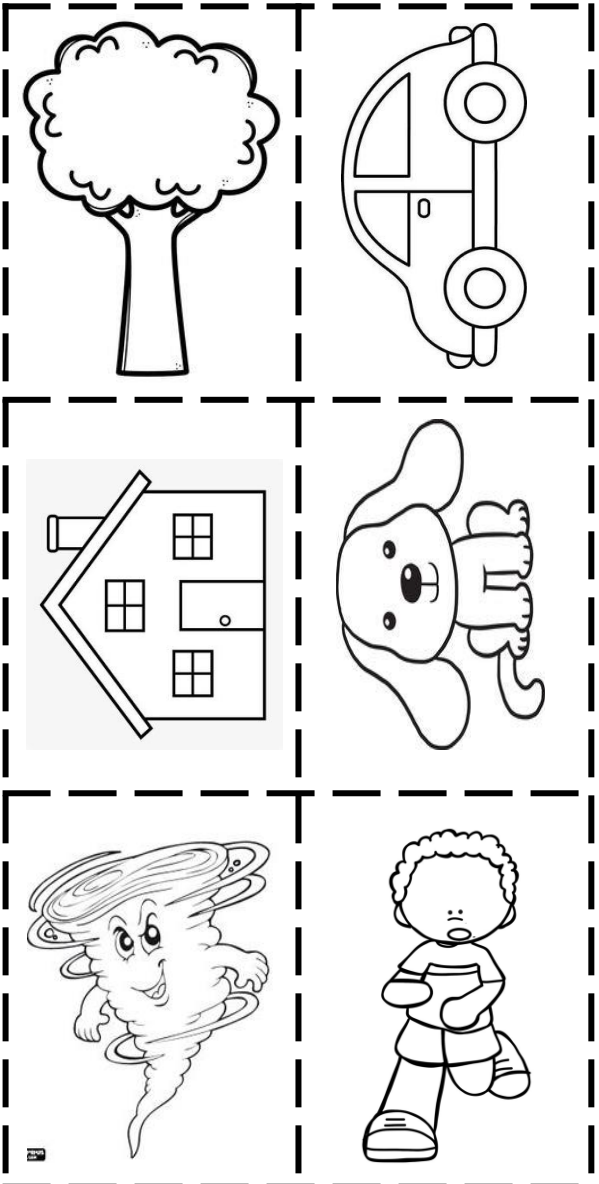
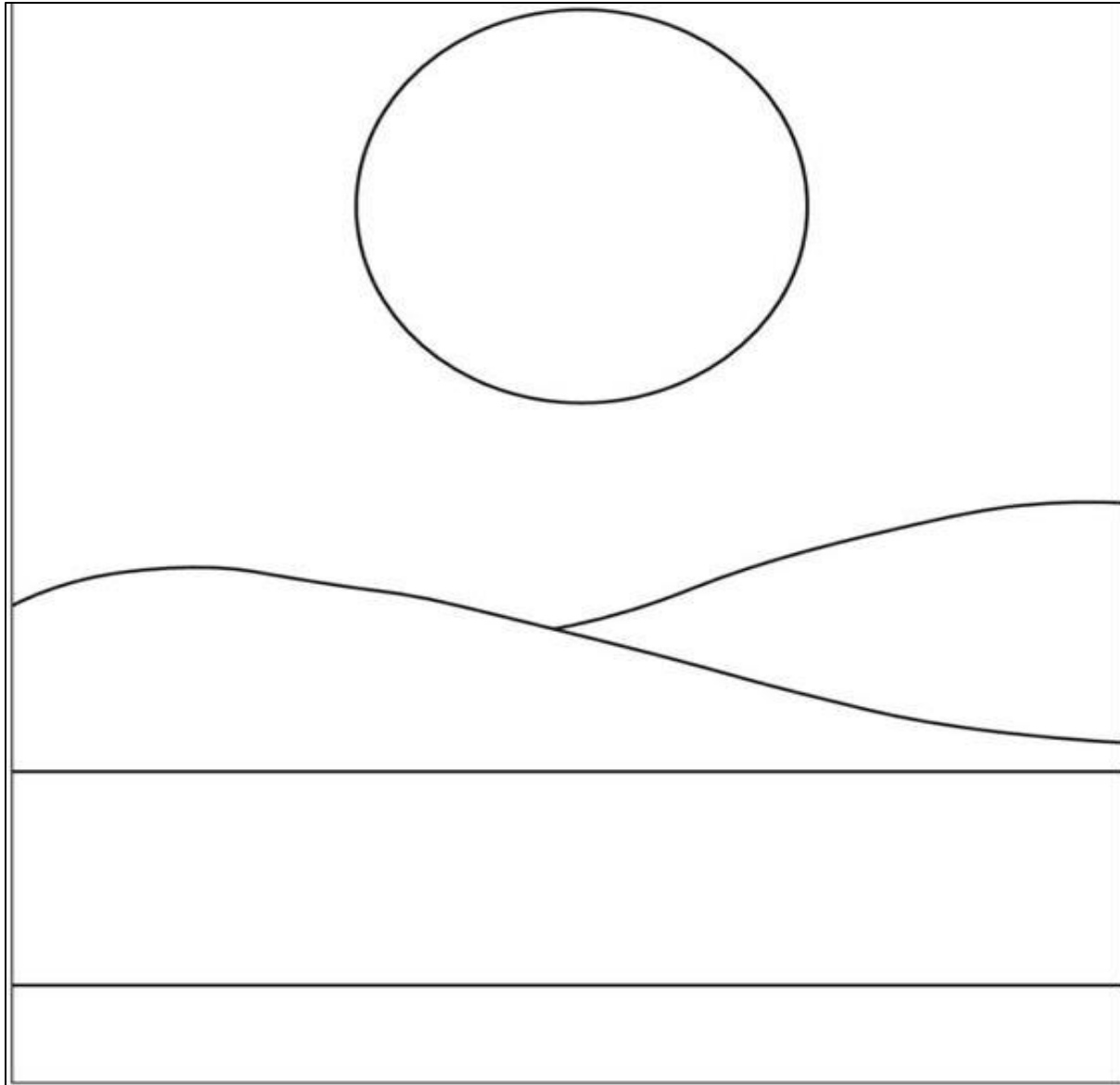

Nombre: _____

Fecha: Lunes 20 de Mayo de 2024

MARTES
21 de Mayo
2024





LÁMINA

Reduce

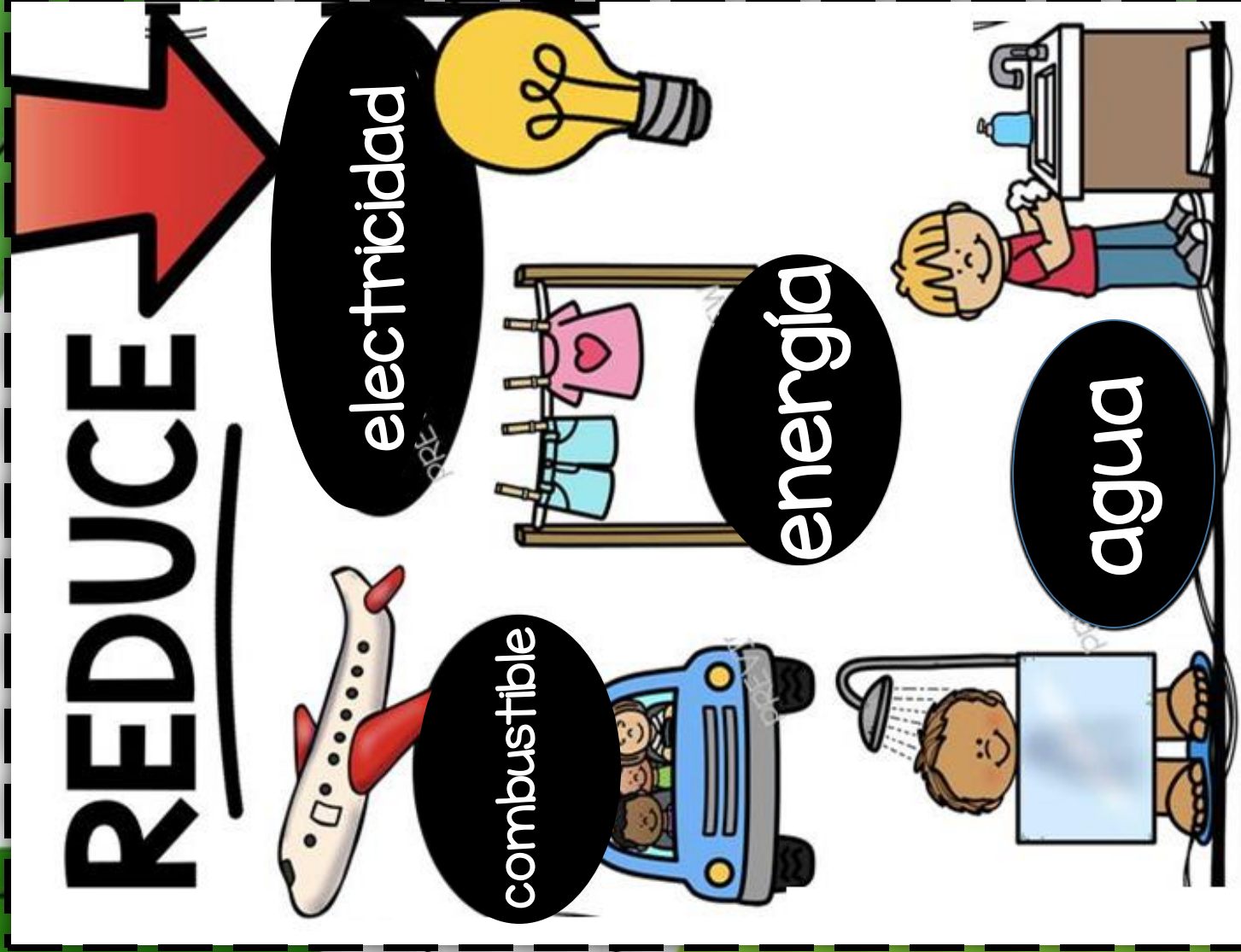

LÁMINA

Recicla

REUTILIZA

platos



cajas

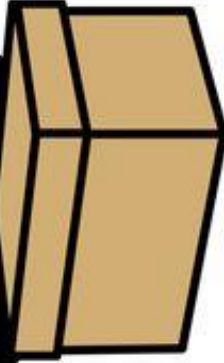

ropa



libros

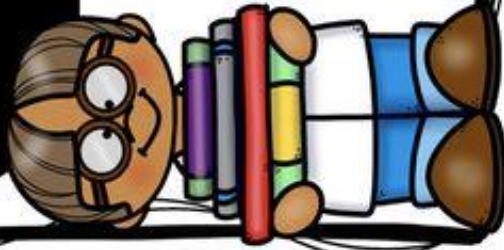

muebles

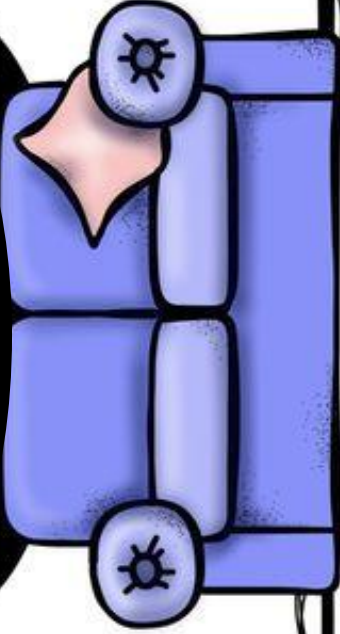



LÁMINA

Recicla

RECICLA

plástico

metal

papel

vidrio

Ficha de trabajo 7



Nombre: _____

Fecha: Martes 21 de Mayo de 2024

Instrucciones: Ilustra, recorta y pega los objetos que se pueden reducir, reciclar y reutilizar.

Reducir	Reciclar	Reutilizar

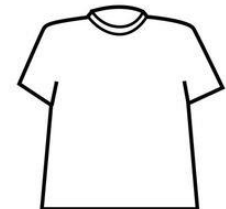
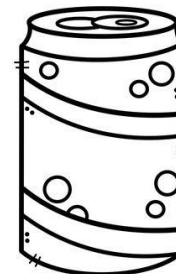
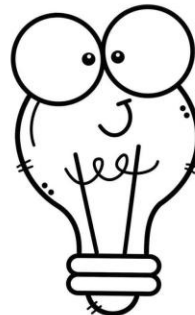
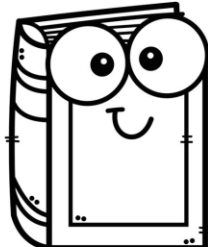
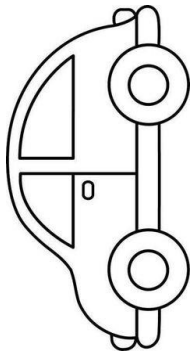

CUENTO

Capitán Verdemán



CLIC EN LA IMAGEN PARA ESCUCHARLA EN YOUTUBE

MIERCOLES
22 de Mayo
2024



VIDEO

¿Que es el smog?



CLIC EN LA IMAGEN PARA VERLO EN YOUTUBE



LÁMINA

Cuidado del aire

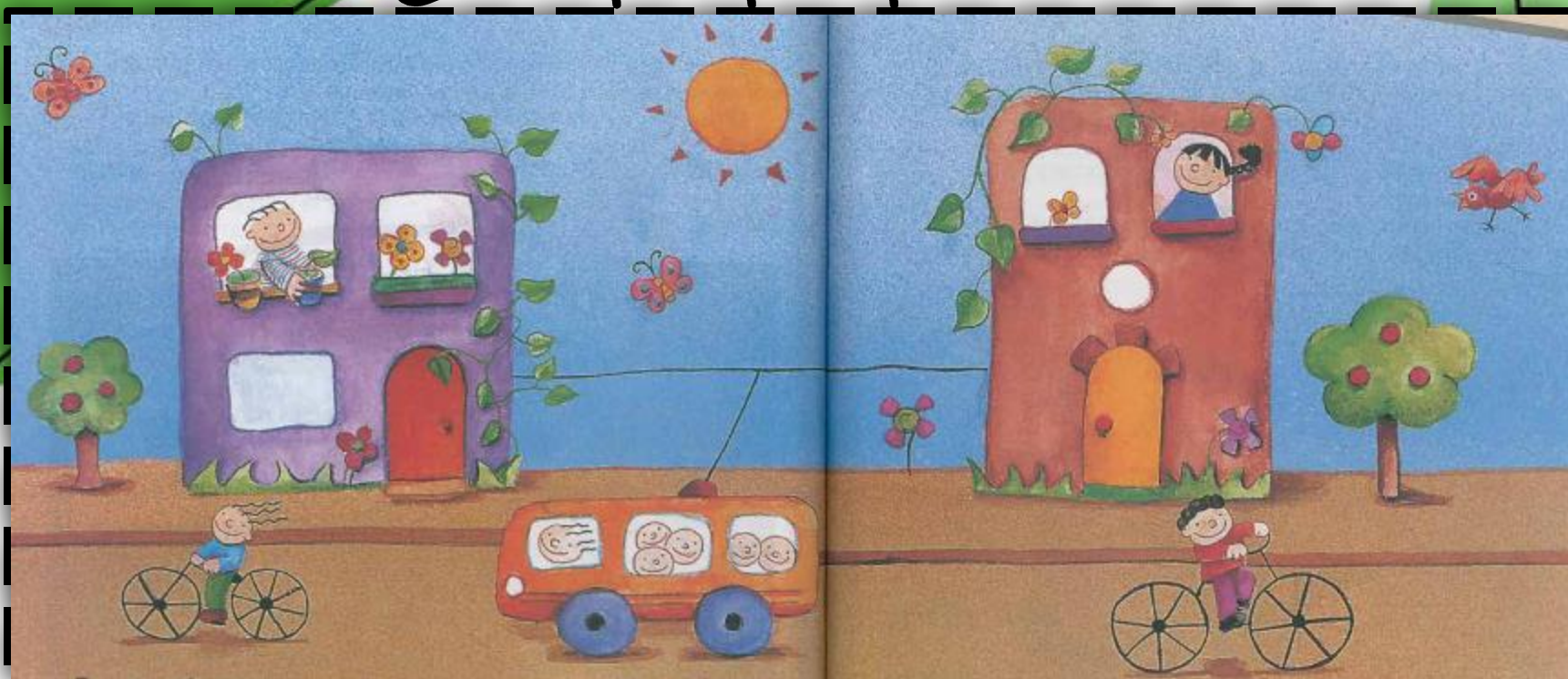

Para no enfermarnos, necesitamos aire limpio. Sin embargo, con frecuencia vivimos de manera poco cuidadosa y lo contaminamos. Cuando arrojamamos basura sobre la tierra, propiciamos la presencia de microbios y malos olores en el aire.

Cuando usamos en exceso los automóviles, ensuciamos el aire.

Cuando no utilizamos baños o letrinas, dejamos excrementos sobre la tierra, que al secarse forman parte del aire que respiramos.

Podemos participar en el cuidado del aire de distintas maneras.

No quemar basura, usar baños o letrinas, trasladarnos en bicicleta, son acciones en favor de la limpieza del aire.

Para limpiar el aire y alegrar el paisaje en las ciudades, podemos cultivar enredaderas y plantas de hojas anchas en las azoteas o en las ventanas de las casas.

Ficha de trabajo 8



Instrucciones: Ilustra la imagen y con un crayón del color de tu preferencia encierra donde se esté contaminando el aire.



Nombre: _____

Fecha: Miércoles 22 de Mayo de 2024

CUENTO

¿Que le pasa al planeta?

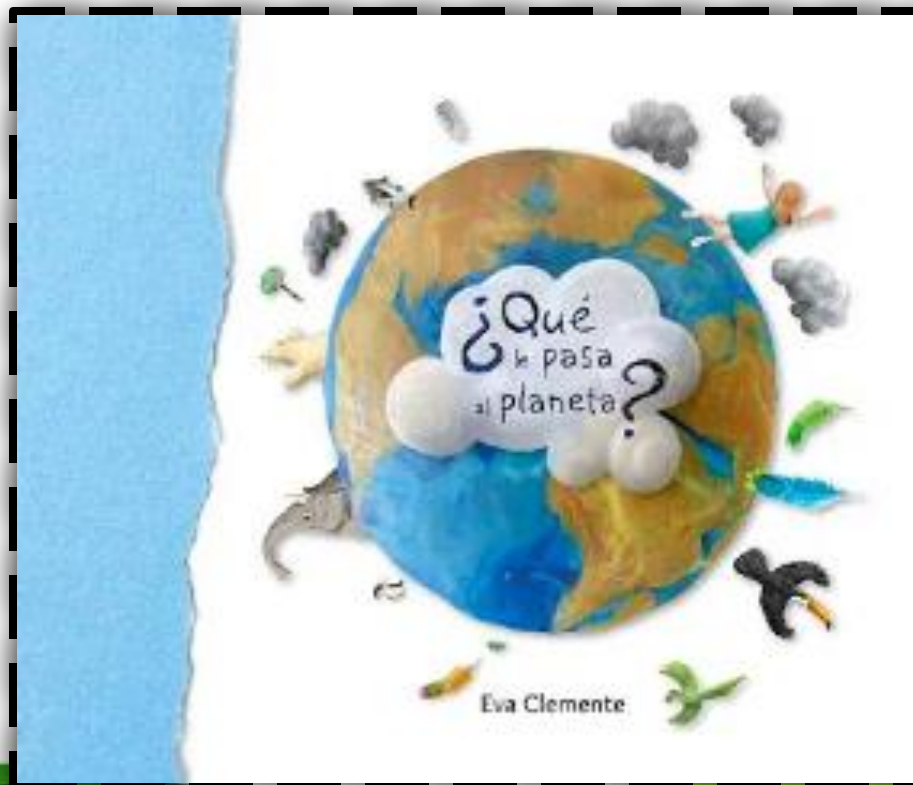

CLIC EN LA IMAGEN PARA ESCUCHARLA EN YOUTUBE

JUEVES
23 de Mayo
2024



VIDEO

Tala de árboles



CLIC EN LA IMAGEN PARA VERLO EN YOUTUBE



LÁMINA

Objetos que provienen de los árboles

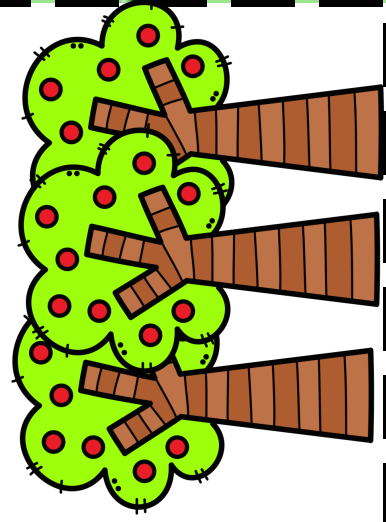

Ficha de trabajo 9



Instrucciones: Según lo que aprendiste, dibuja los que pasa o una consecuencia de la deforestación. Explicalo a tus compañeros y maestra.

Nombre: _____

Fecha: Jueves 23 de Mayo de 2024

CUENTO

Mi abuelo el cedro



CLIC EN LA IMAGEN PARA ESCUCHARLA EN YOUTUBE

VIERNES
24 de Mayo
2024



VIDEO

Especies en peligro



CLIC EN LA IMAGEN PARA VERLO EN YOUTUBE

VIDEO

Caza furtiva



CLIC EN LA IMAGEN PARA VERLO EN YOUTUBE

Ficha de trabajo 10



Nombre: _____

Fecha: Viernes 24 de Mayo de 2024

Instrucciones: Ilustra, recorta y pega los objetos que se pueden reducir, reciclar y reutilizar.



Especies en peligro de extinción



Animales a salvo

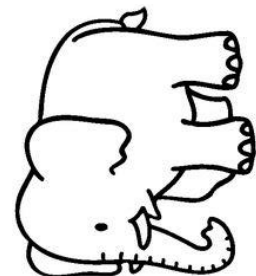
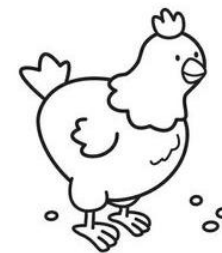
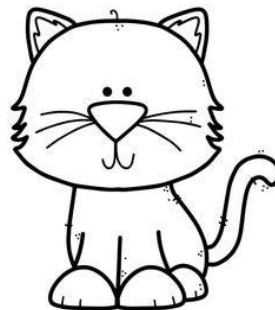
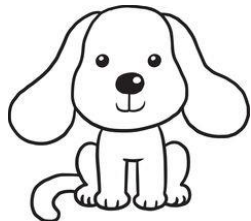
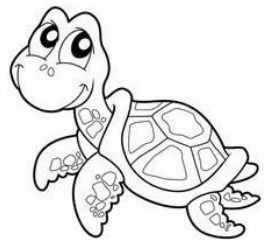

CUENTO

Olivia y el oso polar

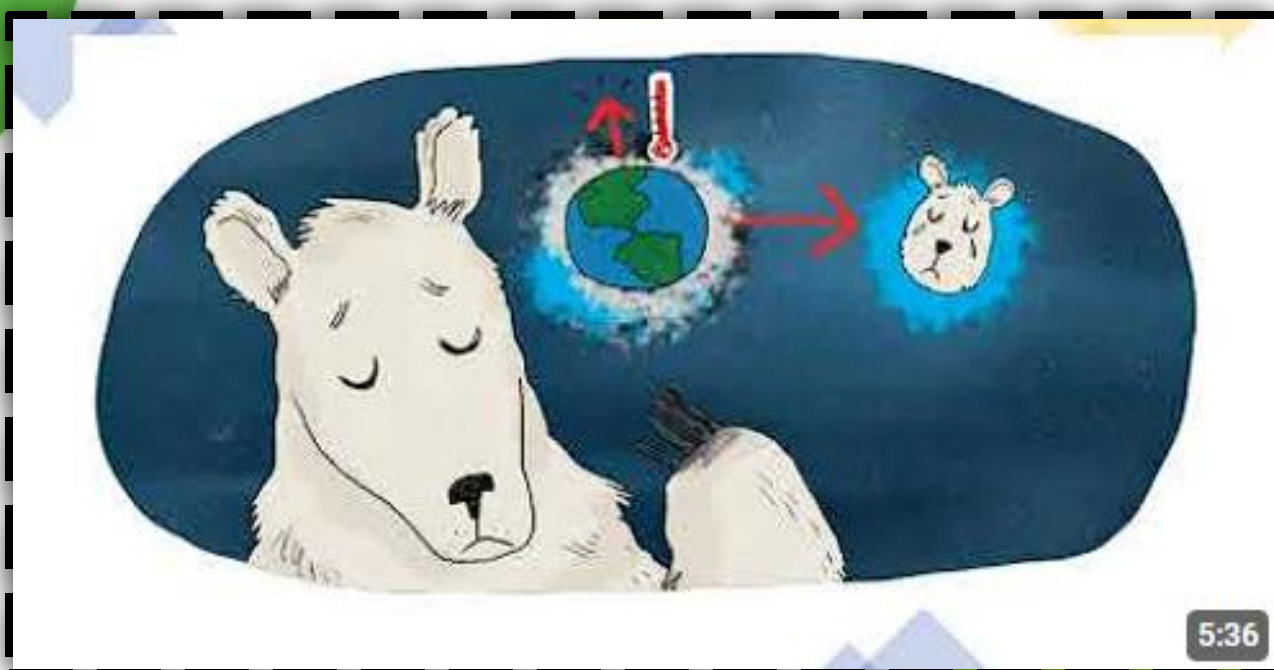

CLIC EN LA IMAGEN PARA ESCUCHARLA EN YOUTUBE

LUNES
27 de Mayo
2024



VIDEO

¿Cómo cuidar el medio ambiente?



CLIC EN LA IMAGEN PARA VERLO EN YOUTUBE

IMÁGENES

¿Que vamos a hacer para cuidar
el planeta?



1.- Clasificar la basura



2.- señor pasto



3.- promover el Cuidado del medio ambiente



Ficha de trabajo 11



Instrucciones: Realiza en dibujo respondiendo cada una de las preguntas sobre lo que realizaremos en esta semana.

¿Qué es lo que vamos a hacer?

¿Cómo lo vamos a hacer?

¿Qué materiales vamos a utilizar?

Nombre: _____

Fecha: Lunes 27 de Mayo de 2024

MARTES
28 de Mayo
2024



VIDEO

Aprendamos a separar los residuos



CLIC EN LA IMAGEN PARA VERLO EN YOUTUBE

Ficha de trabajo 12



Instrucciones: Realiza en dibujo respondiendo cada una de las preguntas sobre lo que realizaremos en esta semana.

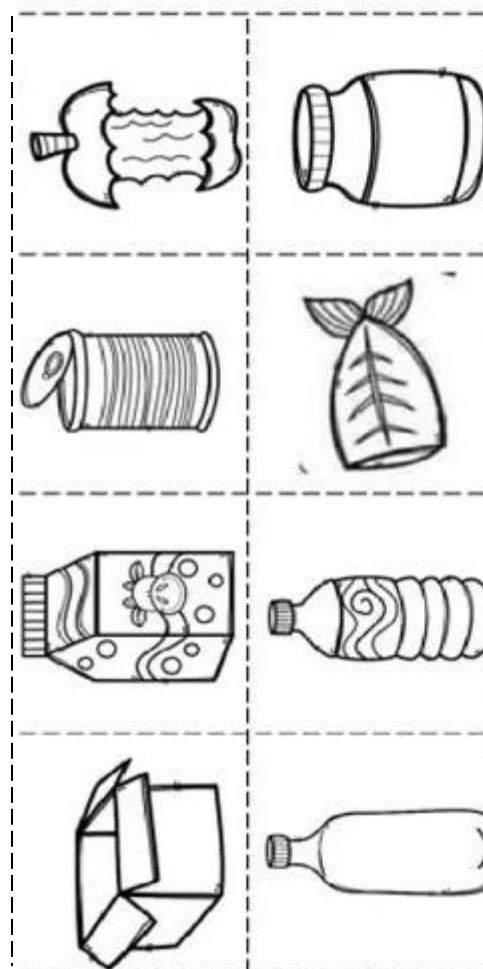
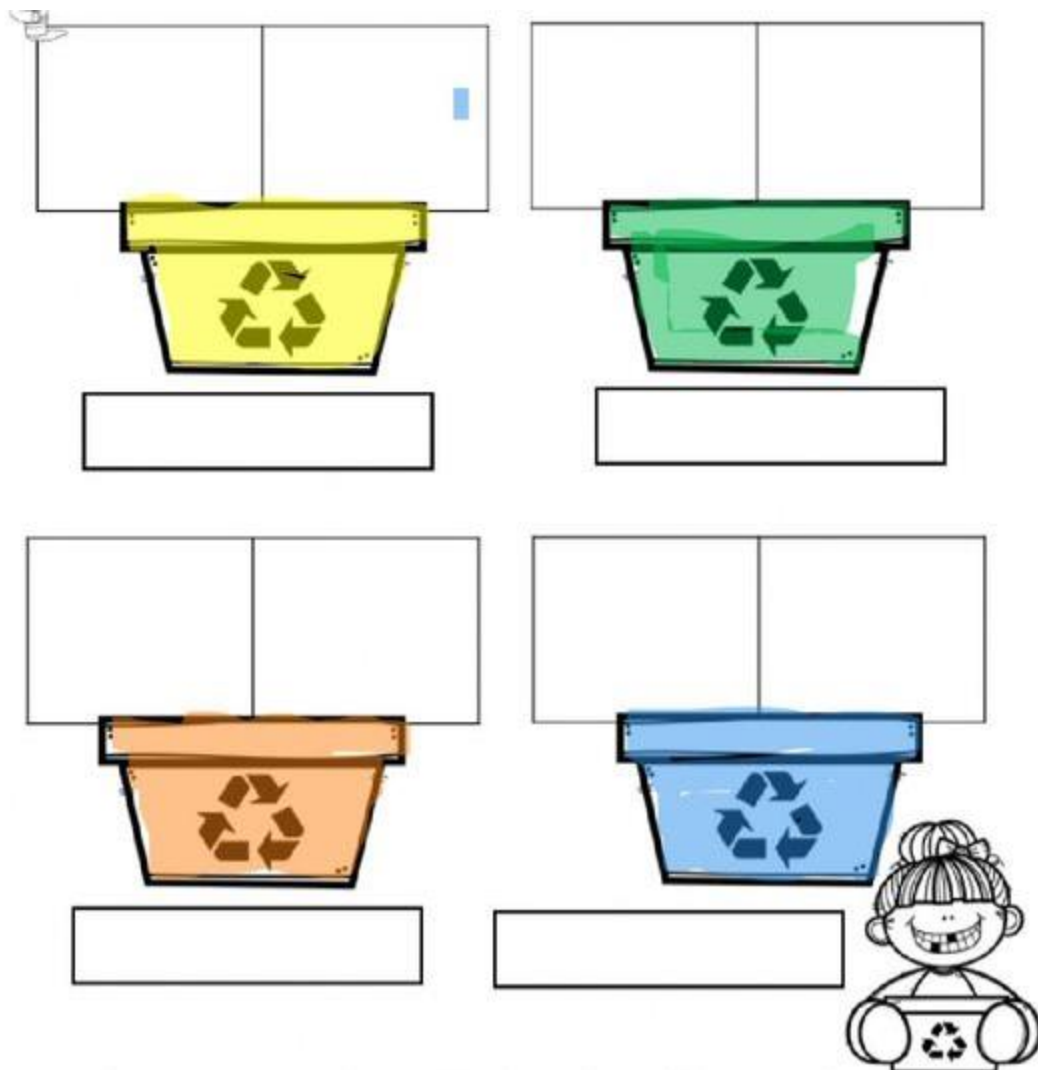

Plástico

Papel

Orgánica

Vidrios

Nombre: _____

Fecha: Martes 28 de Mayo de 2024

MIÉRCOLES
29 de Mayo
2024



LÁMINA

Señor pasto

¡HAGAMOS UN SEÑOR CABEZA DE PASTO!

¿Qué necesitamos?

- Una media de algodón
- Semillas de alpiste (20 gramos)
- 50 gramos de tierra
- 3 ligas
- Un par de botones
- Un vaso de plástico

Manos a la obra:

- 1 Coloca en la media las semillas de alpiste, después agrega los 50 gramos de tierra y hazle un nudo a la media.
- 2 Con las ligas dale forma a la cara (como se muestra en la imagen).
- 3 Hazle unos ojos, puedes dibujárselos con plumón o pegarle unos de botón o unos ojos móviles.
- 4 Finalmente, llena el vaso con agua e introduce a tu muñeco.

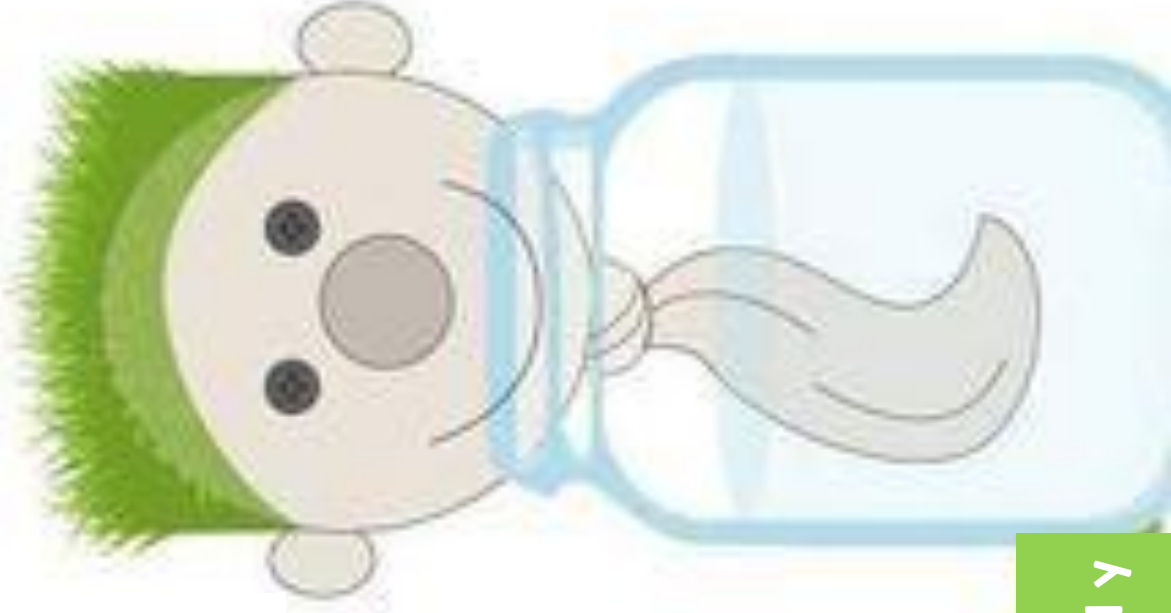

Cambia el agua cada semana, colócalo en el sol y verás como le crece el cabello.

Ficha de trabajo 13



Instrucciones: Colorea las necesidades de las plantas y coloca una X en lo que NO necesitan para vivir.

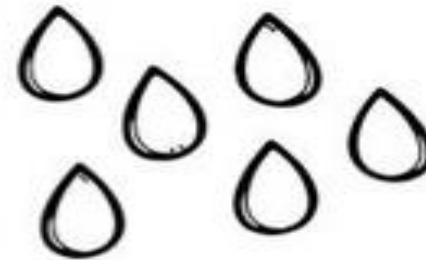
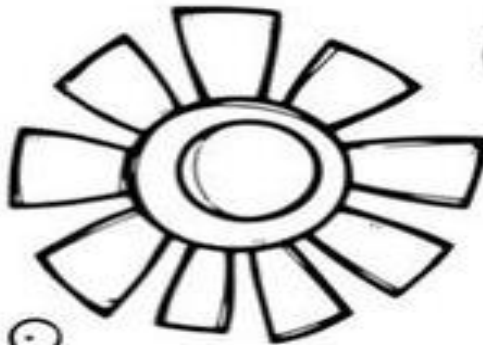
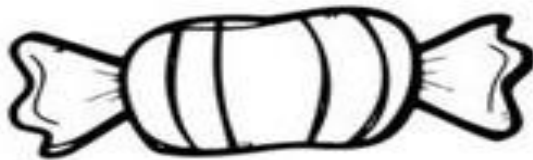
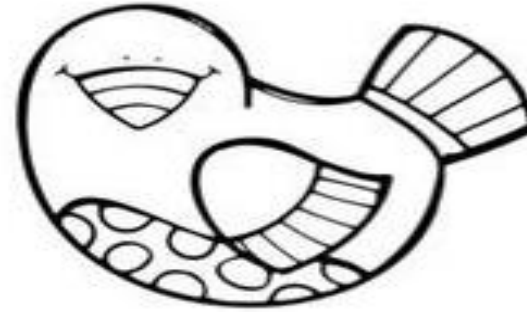

Nombre: _____

Fecha: Miércoles 29 de Mayo de 2024

CUENTO

Había una vez una semilla



CLIC EN LA IMAGEN PARA VERLO EN YOUTUBE

JUEVES
30 de Mayo
2024





Ficha de trabajo 14

Fecha: Jueves 30 de Mayo de 2024

Instrucciones: Recorta e ilustra la corona. Elige 4 imágenes que puedes hacer para ayudar al planeta. Pégalas en la corona y escribe tu nombre. Arma la corona y colócala en tu cabeza.

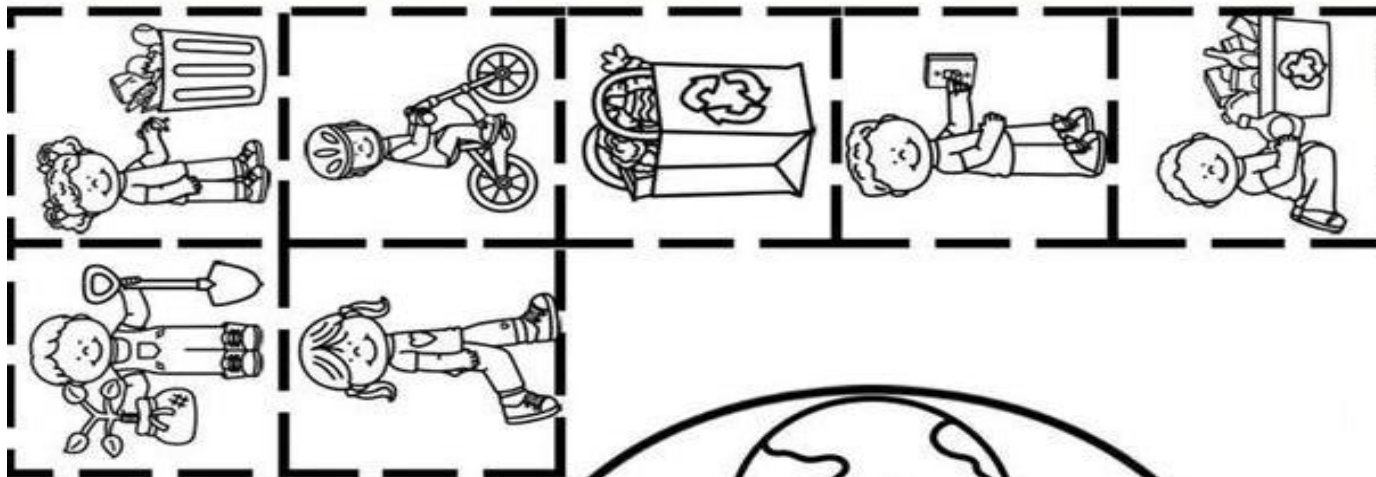

Ayudo al planeta

--	--	--	--

Nombre: _____